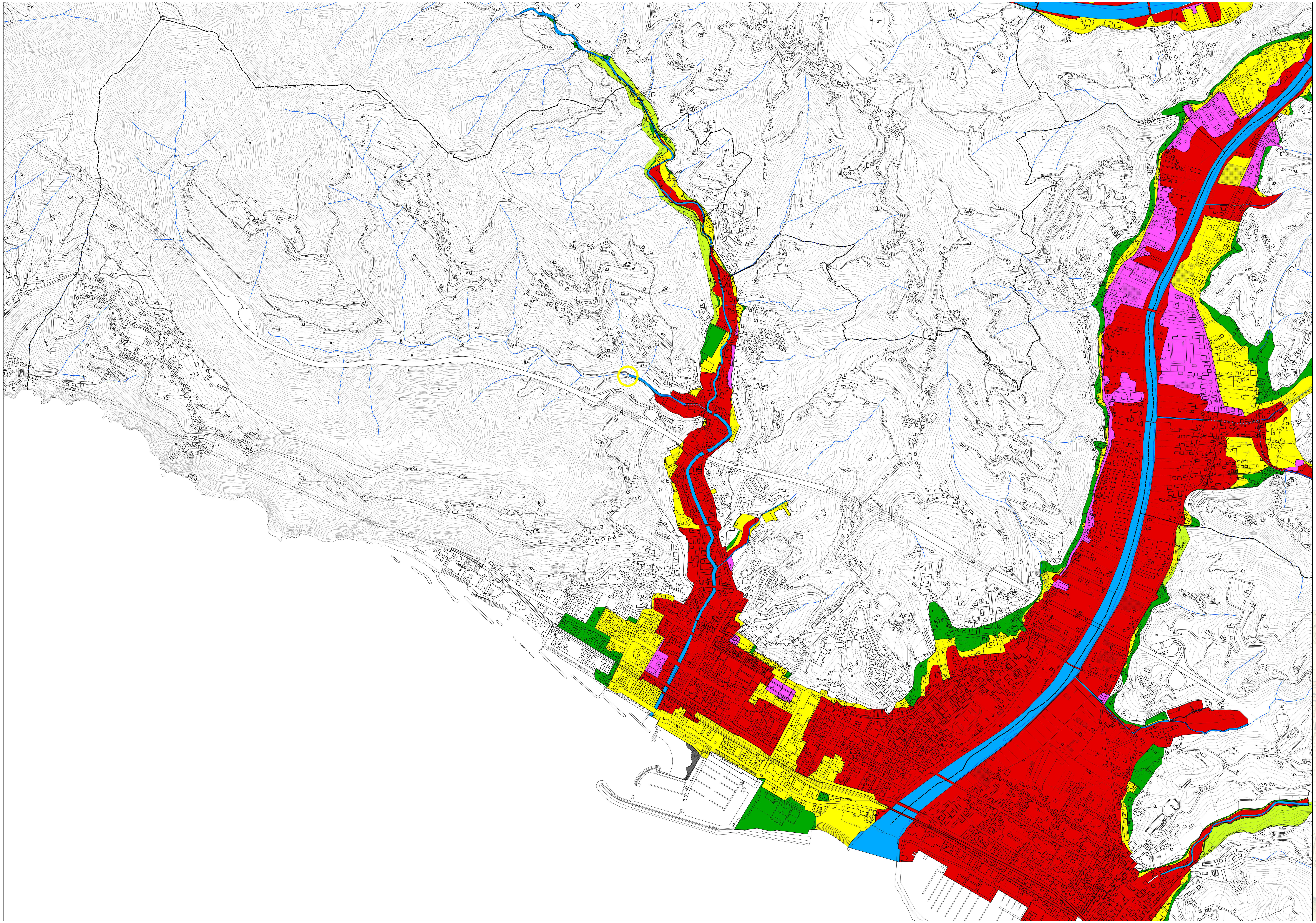

Legenda

Fasce fluviali

- 🟥 Fascia A
- 🟪 Fascia A*
  A seguito variante eventi alluvionali 2014
  DGR 998 del 28-10-2016 in vigore dal 23-11-2016
- 🟨 Fascia B
- 🟩 Fascia C
- 🟩 Fascia C1
- 🟦 Alveo
- ▨ Alveo tombinato

Criticità idrauliche puntuali

- ○ Manufatto o copertura non verificata per T=200 anni

COMUNE DI CHIAVARI
Genova Città Metropolitana

PIANO URBANISTICO COMUNALE

P.U.C.
COMUNE DI CHIAVARI

PROGETTO

Modifiche in itinere - adeguamenti pareri regionali

arch. VALIA GALDI
Collaborazione
arch. STEFANIA VERNAZZA

il dirigente Edilizia Privata e Urbanistica
ing. LUCA MARIO BONARDI

REDAZIONE A CURA DELLA STRUTTURA ORGANIZZATIVA TEMPORANEA 2

IL DIRIGENTE S.O.T. 2
dott. arch. GIANNI PERUGGI

IL GRUPPO DI LAVORO
dott. arch. VALIA GALDI
dott. geom. CLAUDIO VASELLI
dott. ing. IVAN SQUERI
dott. arch. STEFANIA VERNAZZA
dott. geol. GABRIELE STAGNARO

CONSULENZE
dott. arch. FRANCO LORENZANI
per gli aspetti generali
dott. FRIDA OCCELLI - Studium s.a.s.
per analisi archeologica

COLLABORAZIONI
dott. arch. MIRIAM RONFA
dott. JACOPO AUDITORE
dott. SIMONE NOBILE
MIRIAM PIETRONAVE

Approvato con Deliberazione della Giunta Regionale n. 397 in data 08/05/2020
Pubblicato sul Bollettino Ufficiale della Regione Liguria n. 22 in data 27/05/2020

DESCRIZIONE FONDATIVA/RAPPORTO AMBIENTALE

TAV.

PIANO DI BACINO - CARTA DELLE FASCE DI INONDABILITA'
Modificato con DGR 998 del 28/10/2016 - Aggiornamento della pericolosità idraulica a seguito degli eventi alluvionali 2014

La rappresentazione dei vincoli gravanti sul territorio comunale assume mera valenza di analisi conoscitiva del territorio comunale. E' necessario pertanto che il Comune nella gestione dei procedimenti urbanistico-edilizi faccia rinvio alle specifiche normative di settore, statali e regionali, ai fini della corretta identificazione dei vincoli operanti su aree e immobili.

DF/VAS

11

DATA	AGGIORNAMENTI	SCALA
Giugno 2015	Novembre 2018	1:5000